



PROYECTO DE CORREDOR VERDE TURÍSTICO PASEO DEL PRADO DE TUDELA





PROYECTO

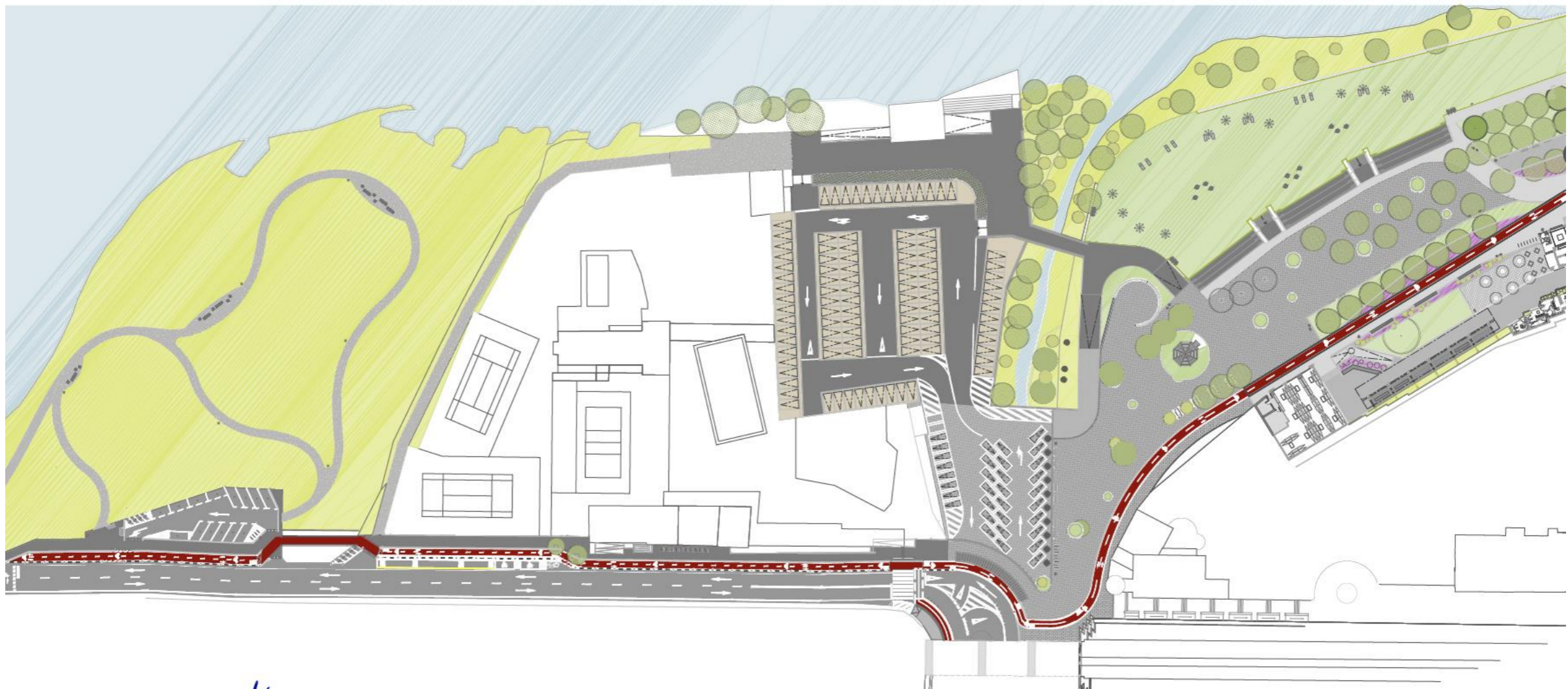

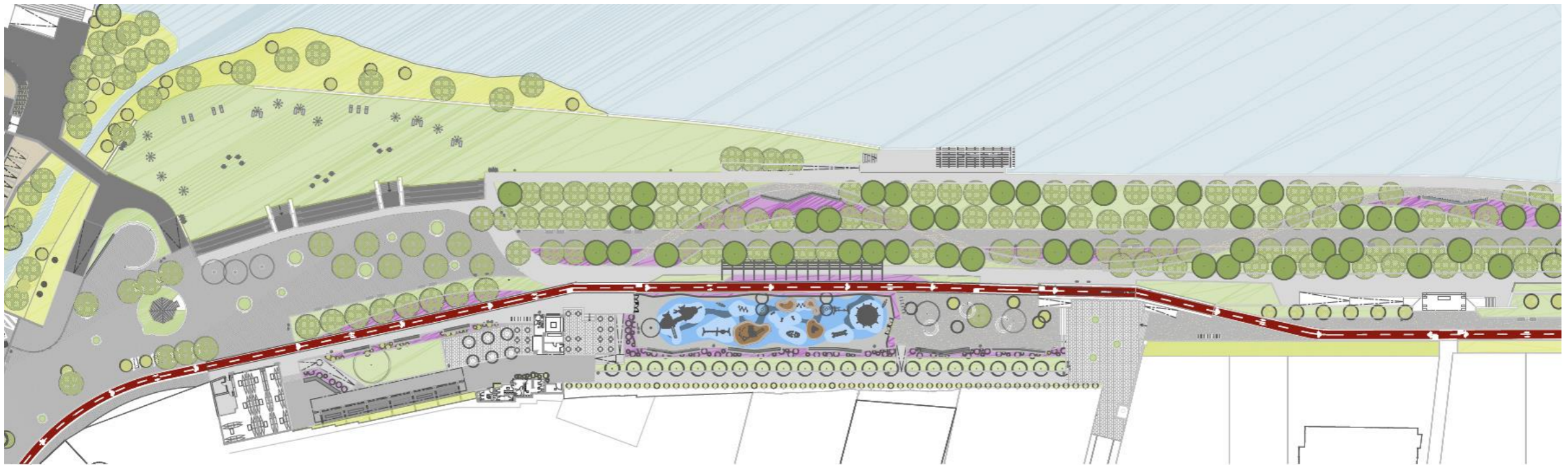

PROYECTO DE CORREDOR TURÍSTICO VERDE PASEO DEL PRADO DE
TUDELA

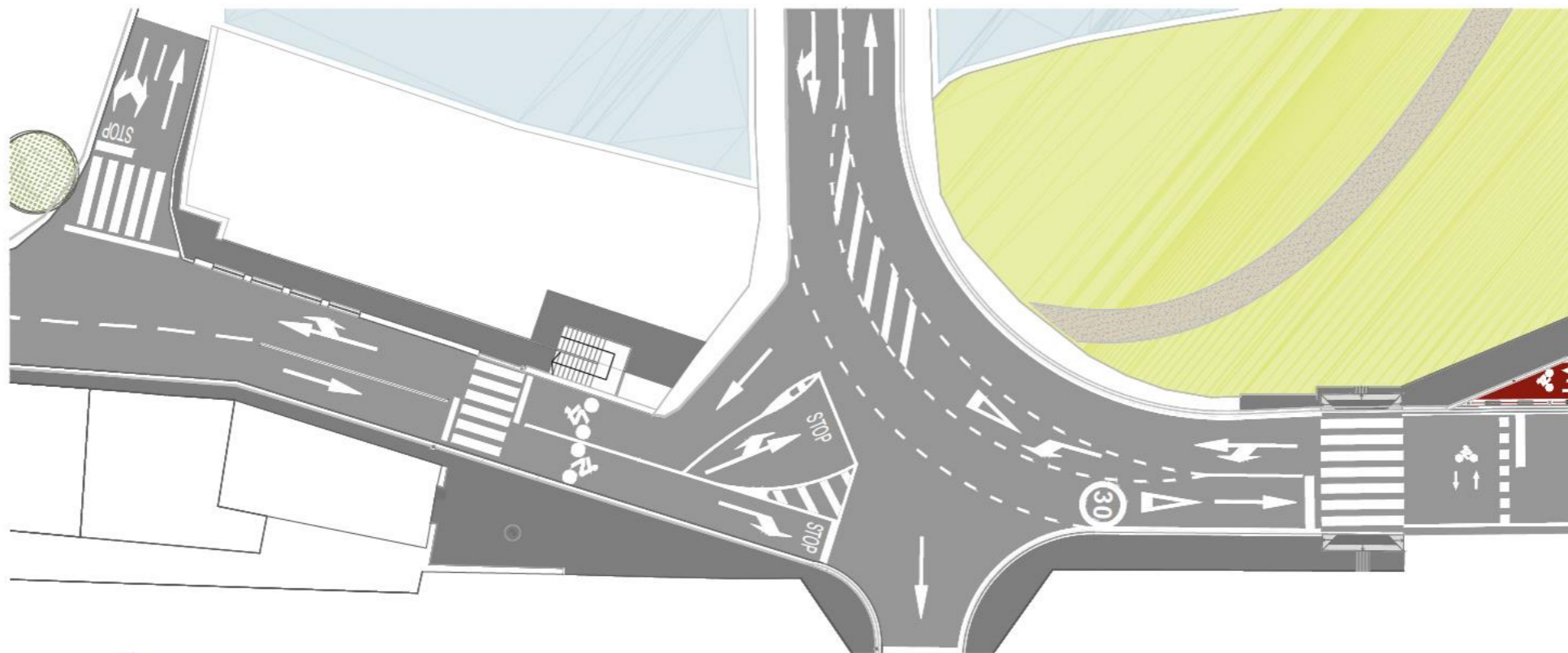
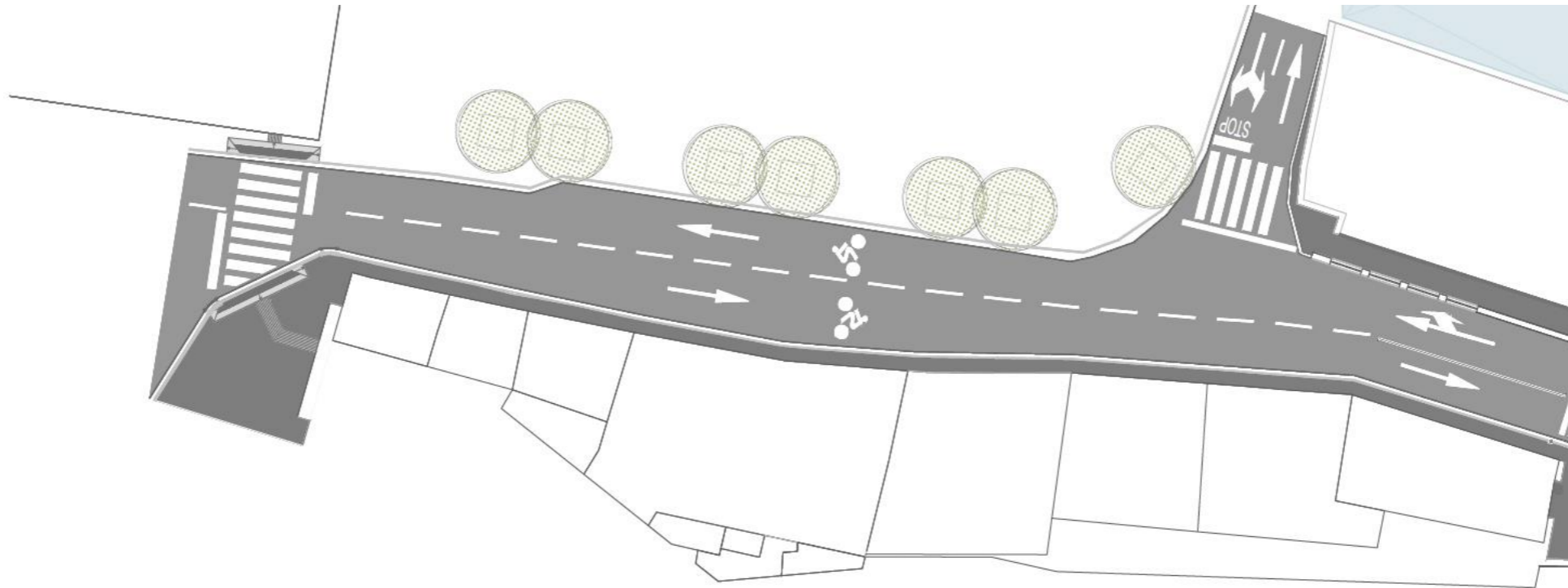

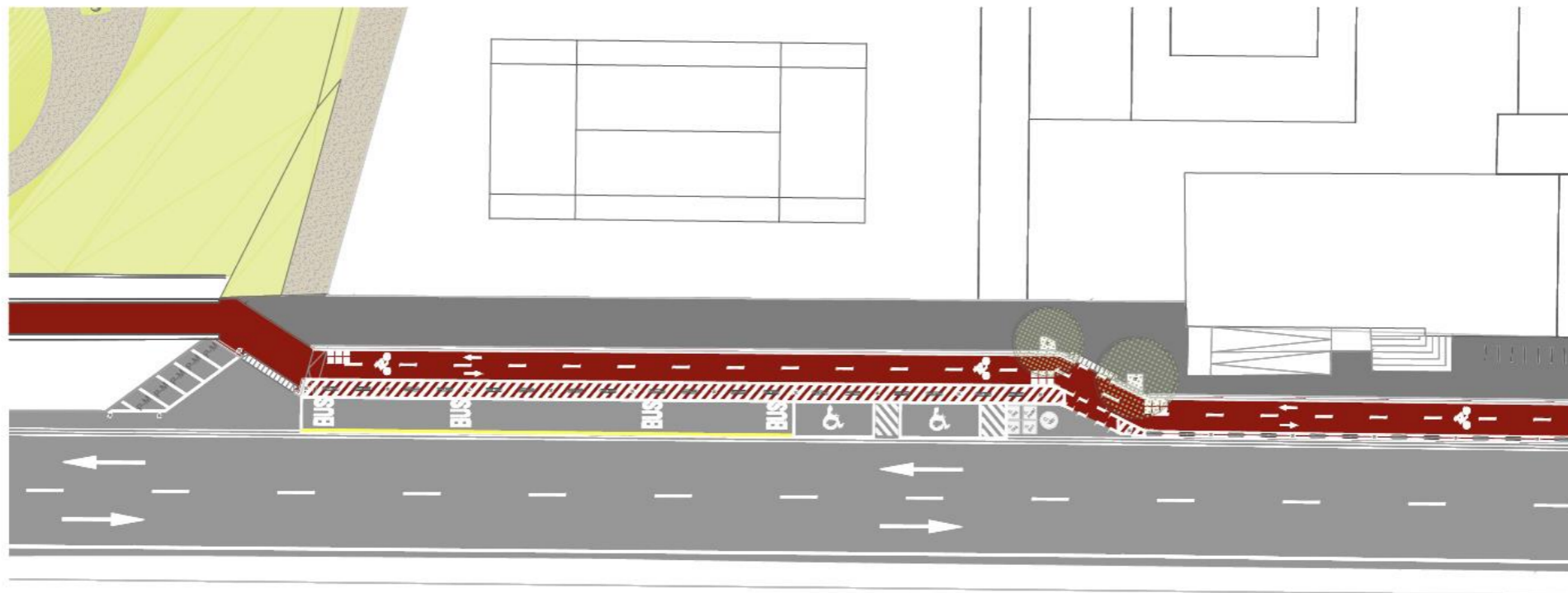
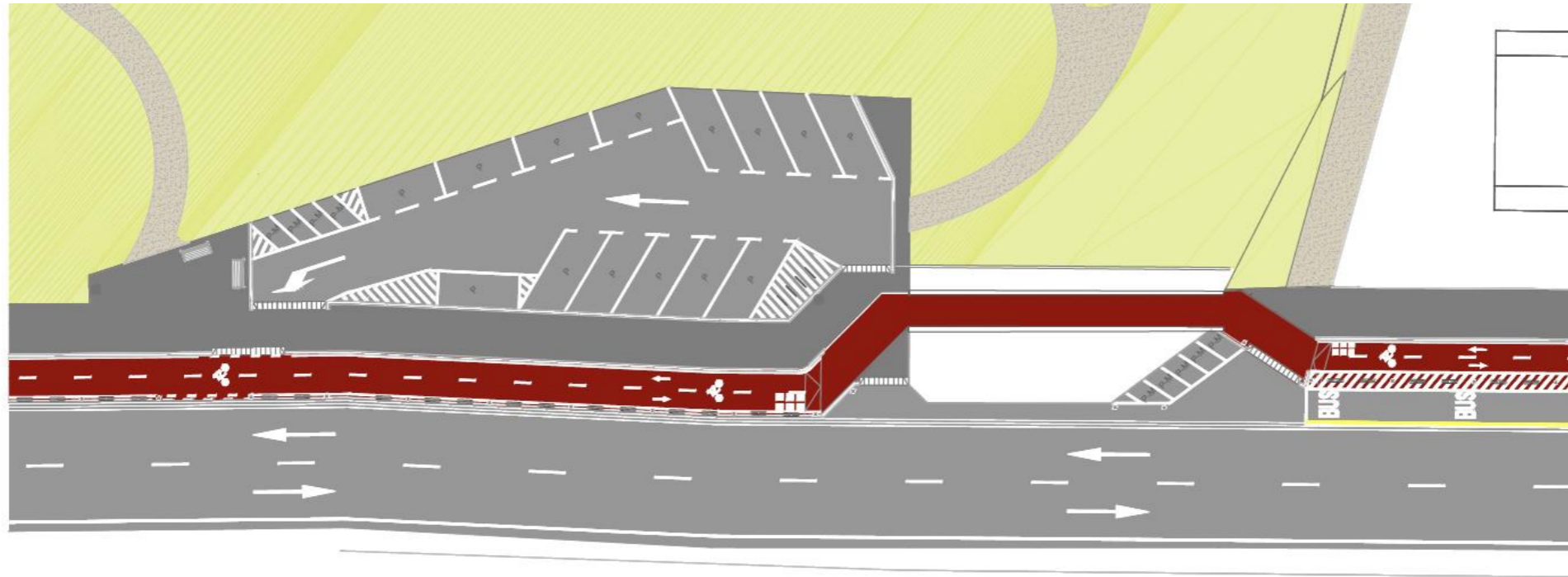

100

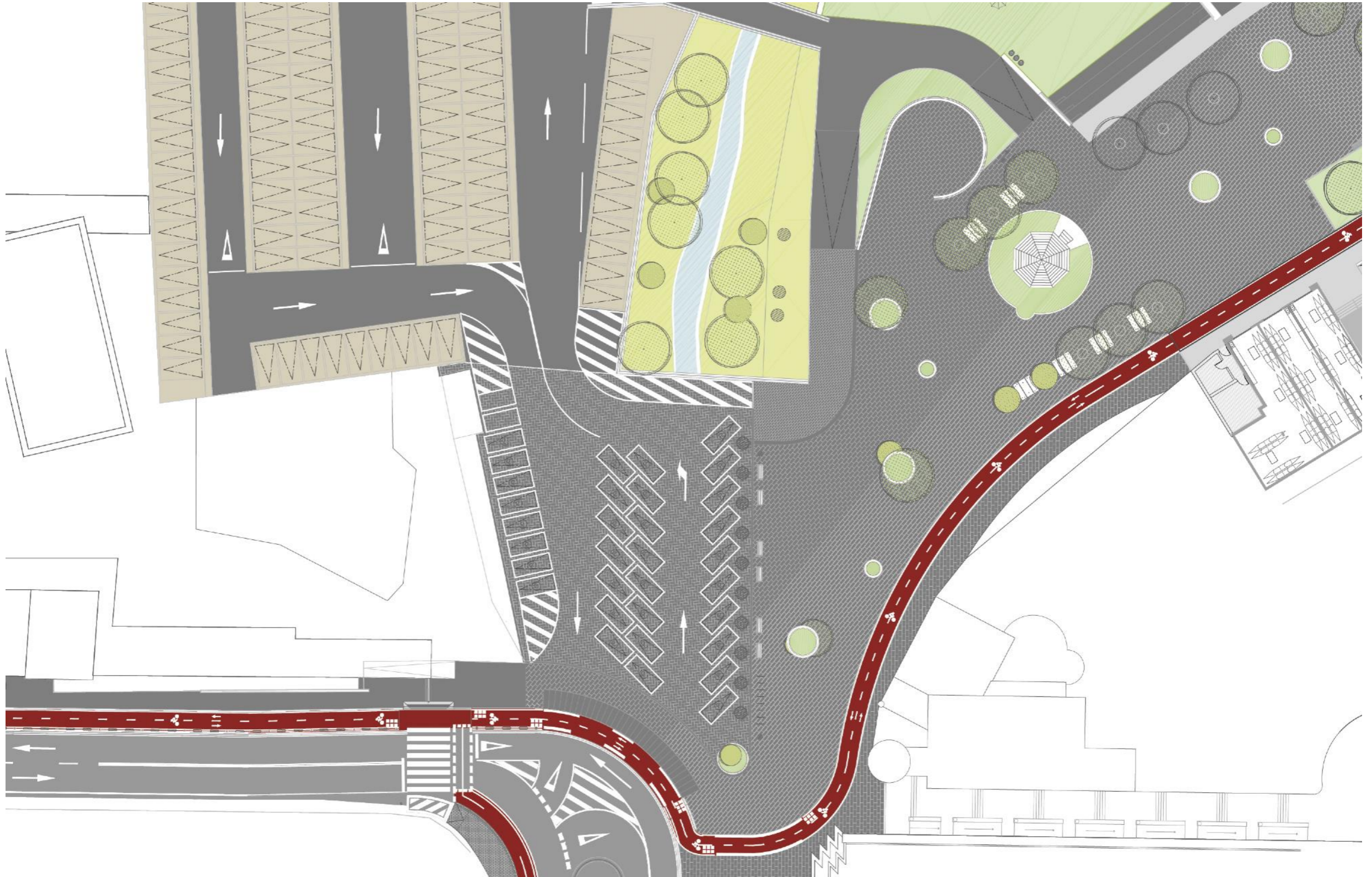

PROYECTO DE CORREDOR VERDE TURÍSTICO PASEO DEL PRADO DE
TUDELA

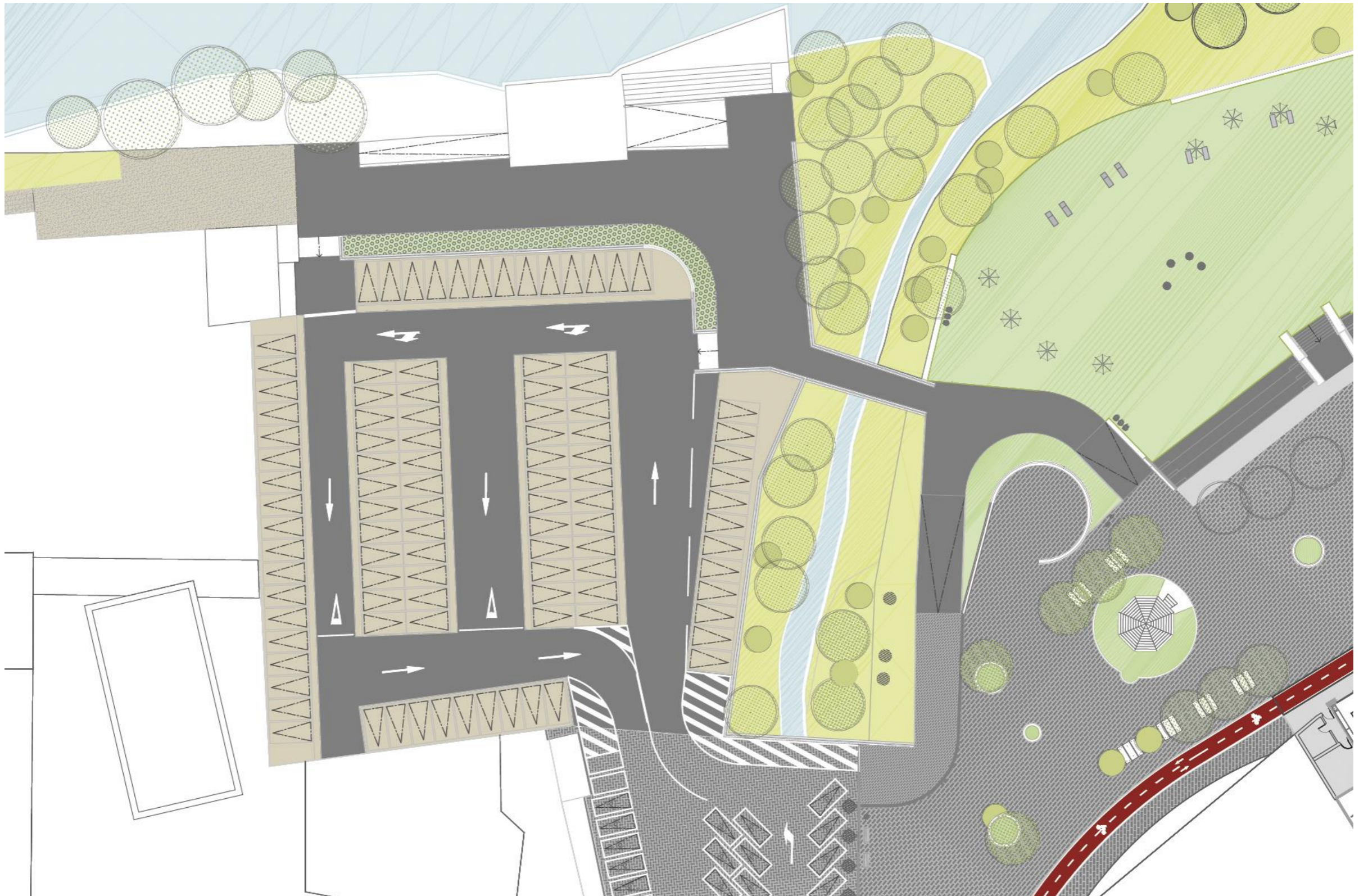

PROYECTO DE CORREDOR VERDE TURÍSTICO PASEO DEL PRADO DE
TUDELA



1/1

PROYECTO DE CORREDOR VERDE TURÍSTICO PASEO DEL PRADO DE
TUDELA

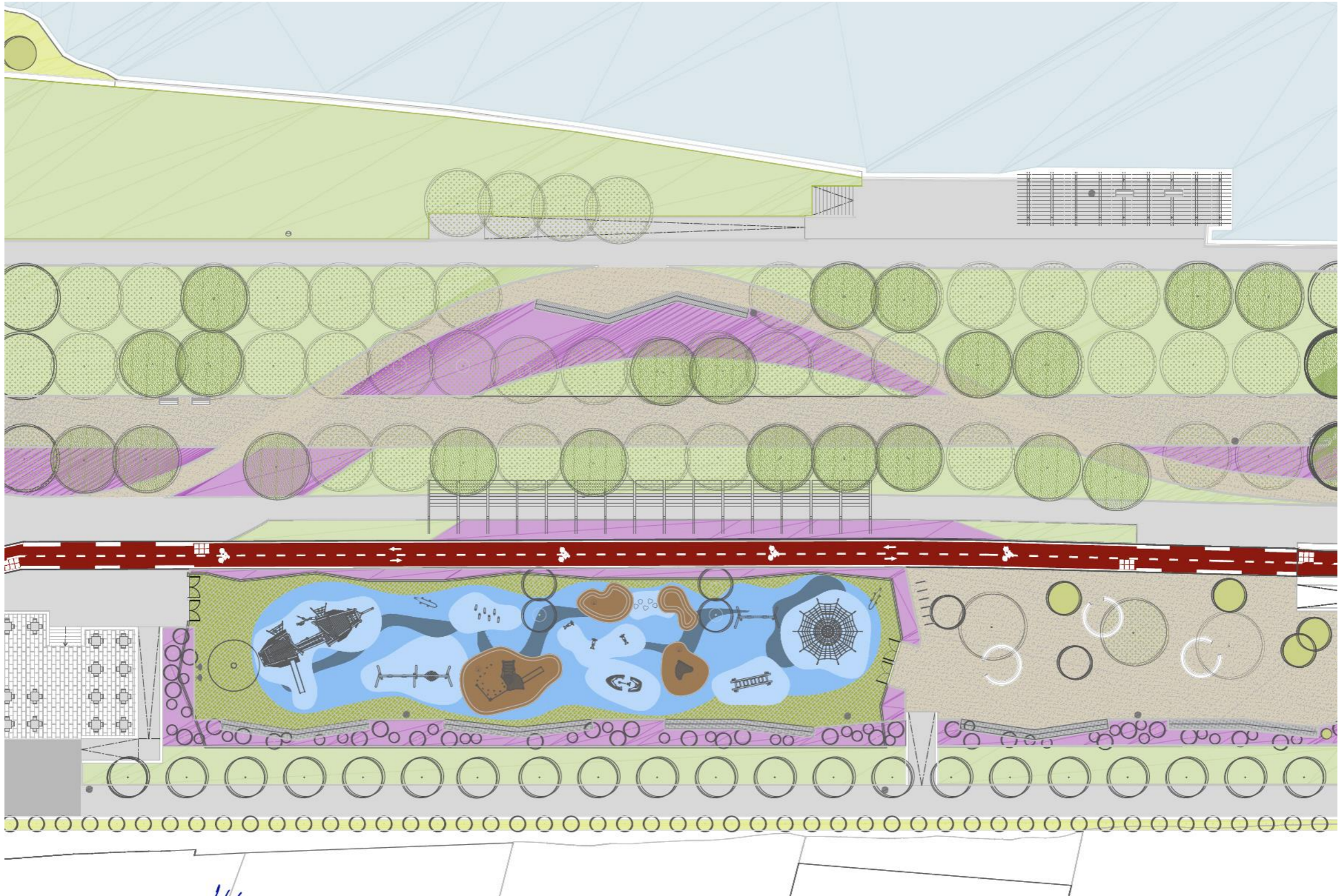

PROYECTO DE CORREDOR VERDE TURÍSTICO PASEO DEL PRADO DE
TUDELA

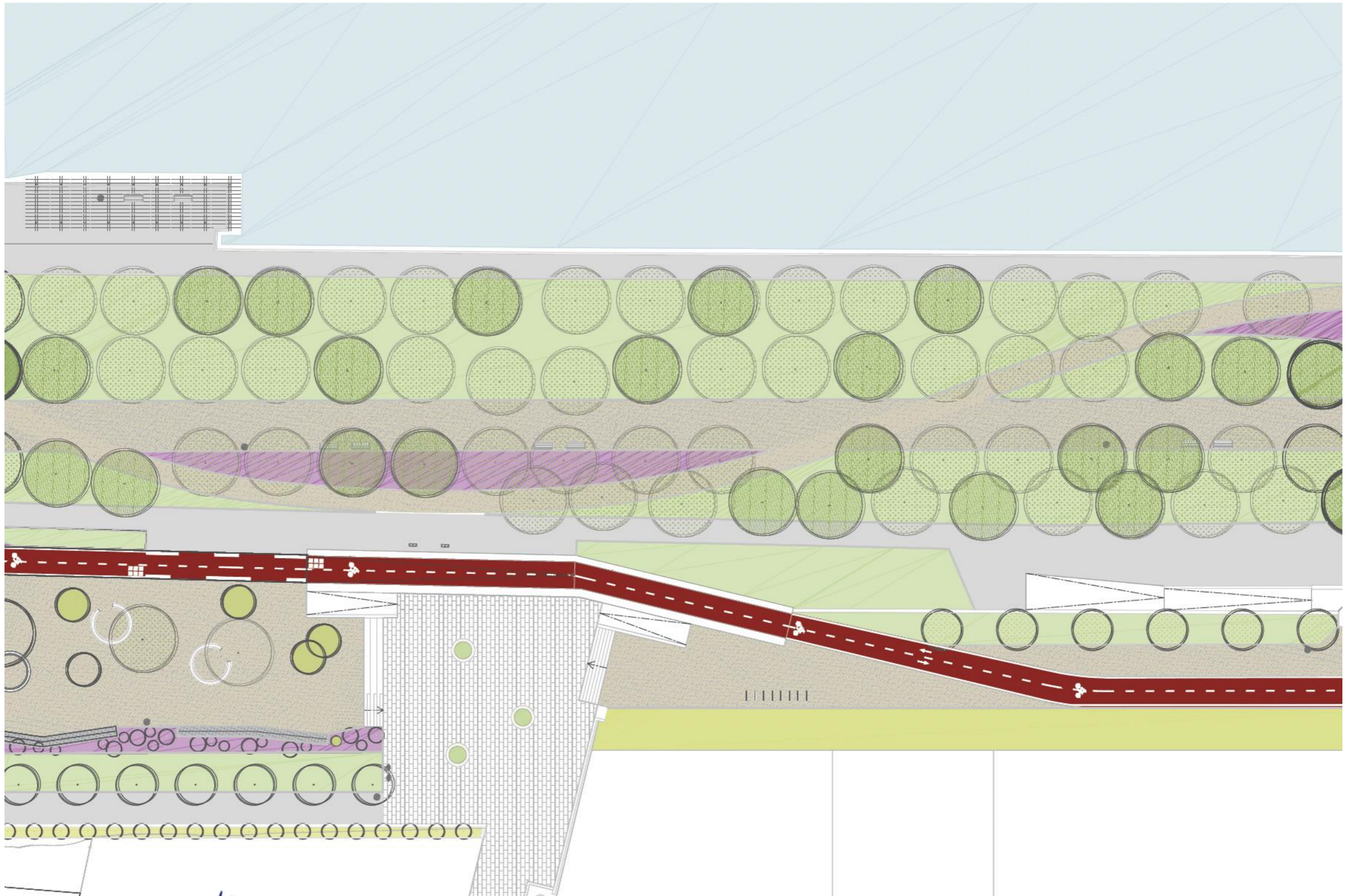

PROYECTO DE CORREDOR VERDE TURÍSTICO PASEO DEL PRADO DE
TUDELA

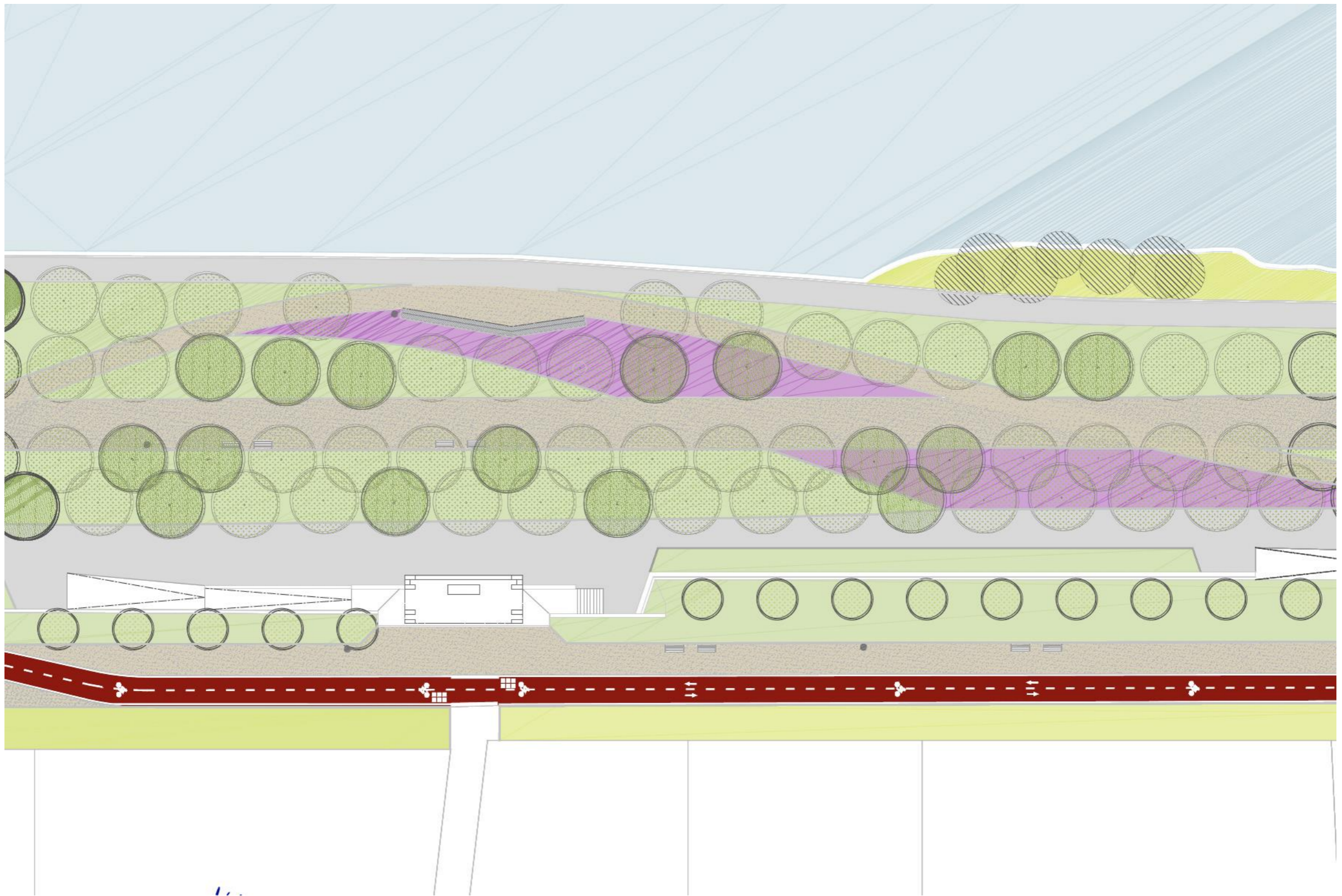

PROYECTO DE CORREDOR VERDE TURÍSTICO PASEO DEL PRADO DE
TUDELA

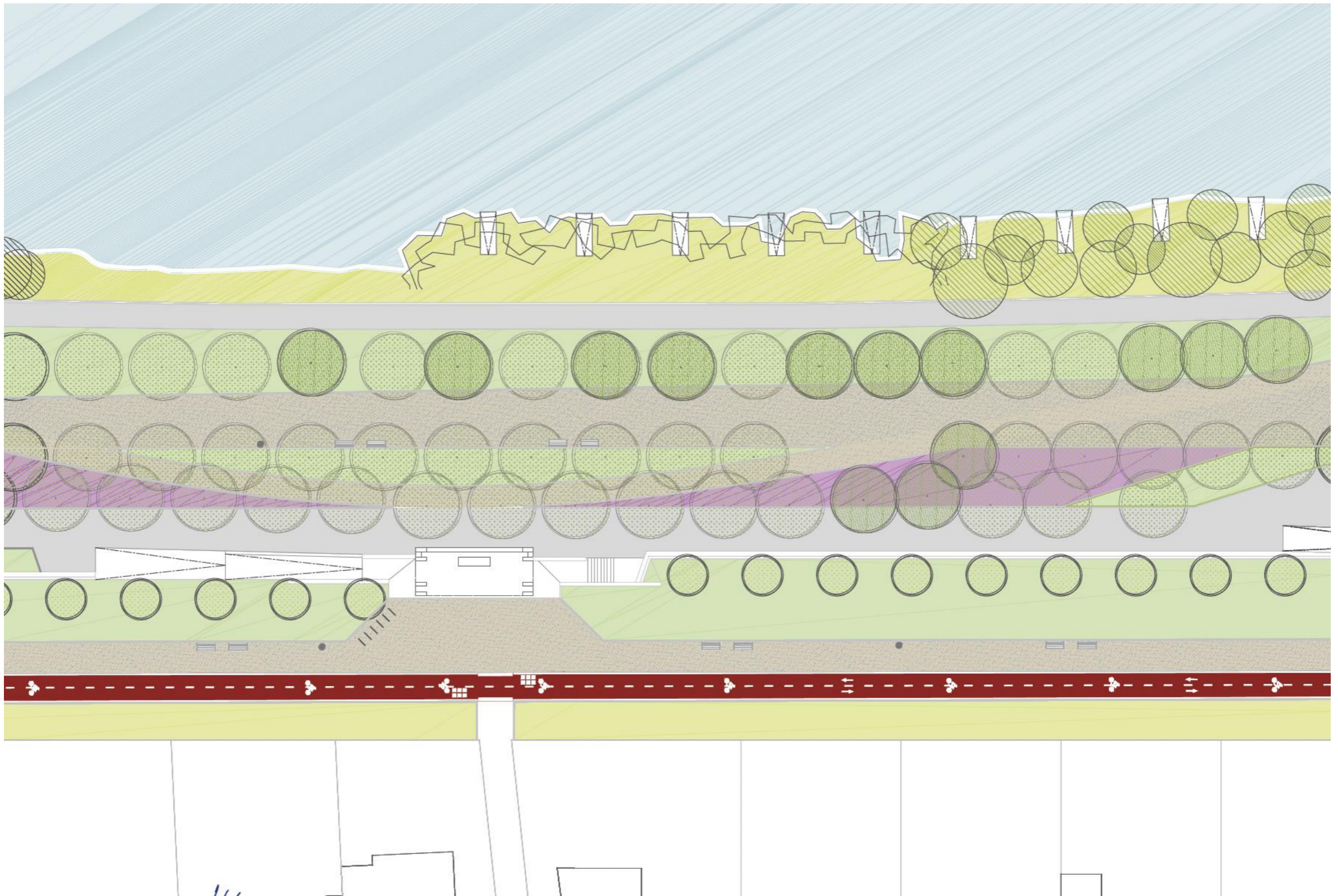

PROYECTO DE CORREDOR VERDE TURÍSTICO PASEO DEL PRADO DE
TUDELA

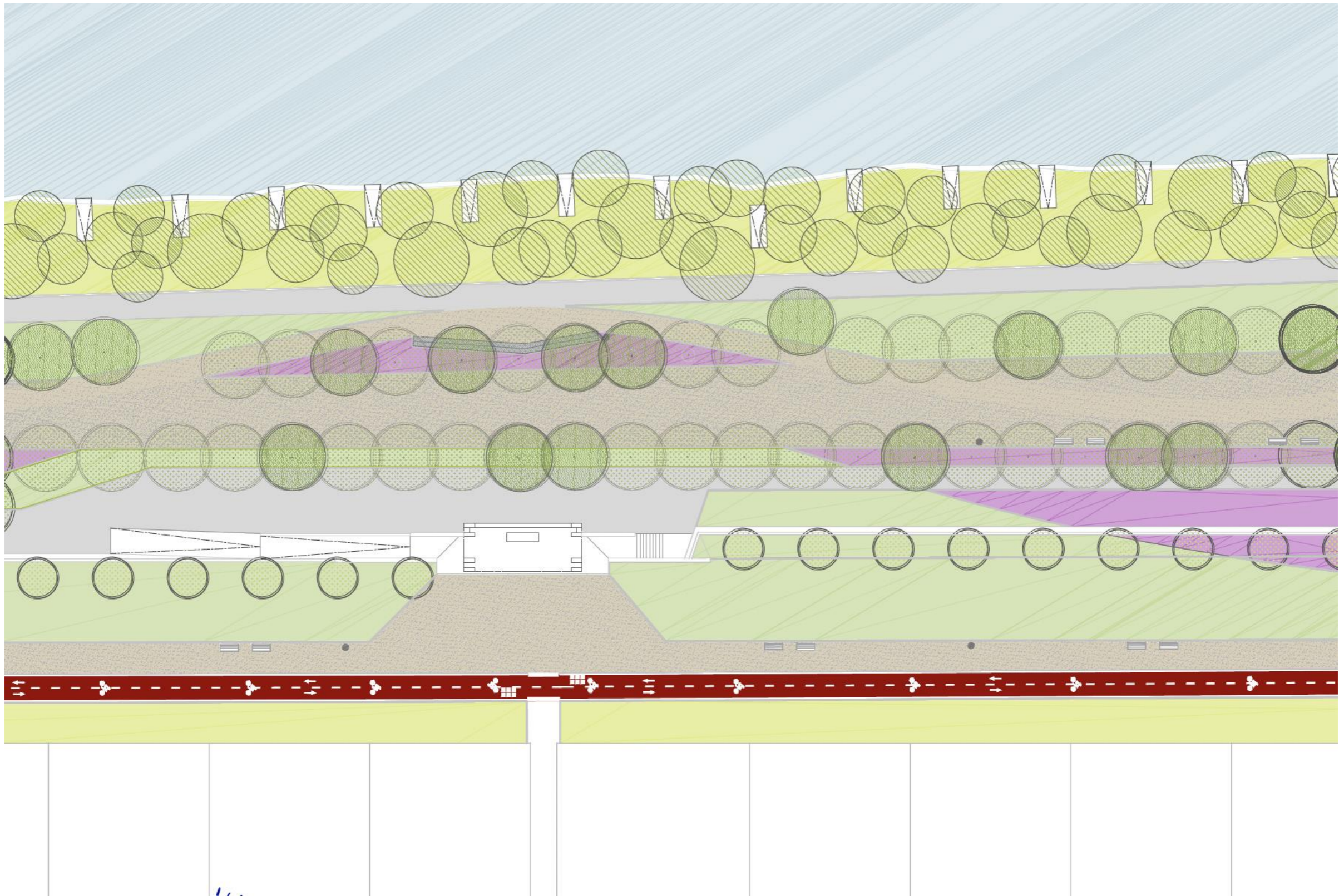

PROYECTO DE CORREDOR VERDE TURÍSTICO PASEO DEL PRADO DE
TUDELA

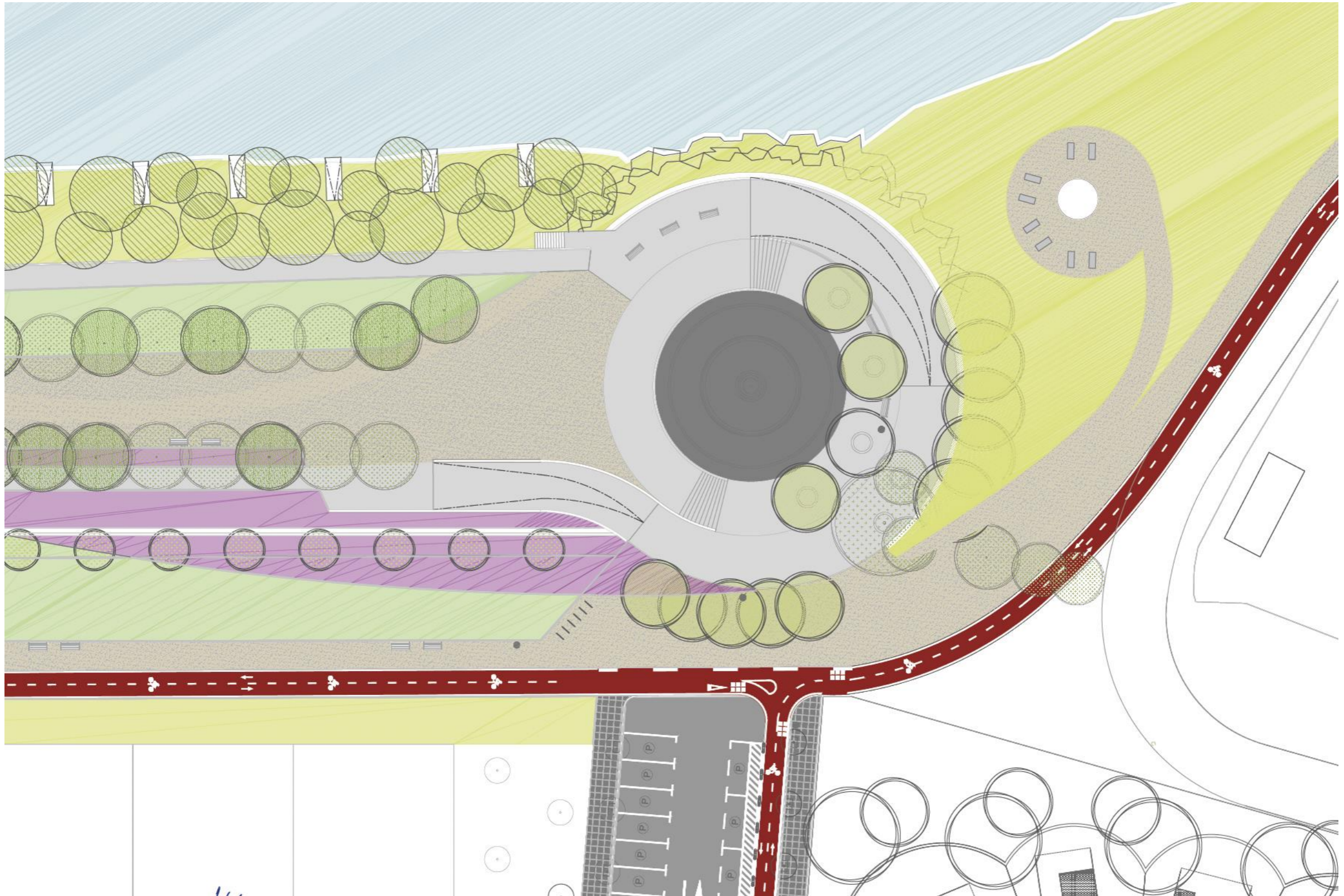

PROYECTO DE CORREDOR VERDE TURÍSTICO PASEO DEL PRADO DE
TUDELA



PROYECTO DE CORREDOR VERDE TURÍSTICO PASEO DEL PRADO DE
TUDELA





PARQUE INFANTIL

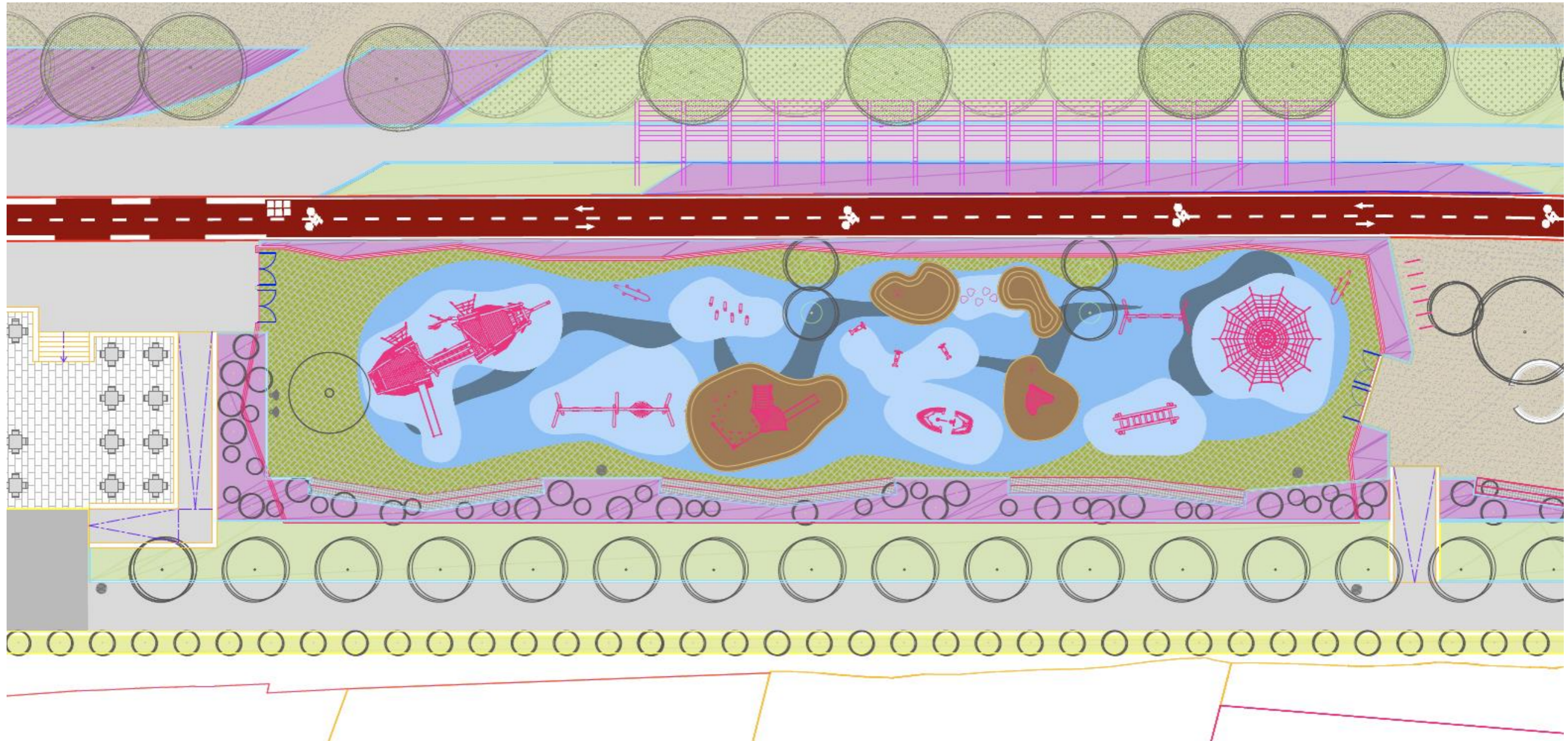







MOBILIARIO URBANO

MOBILIARIO

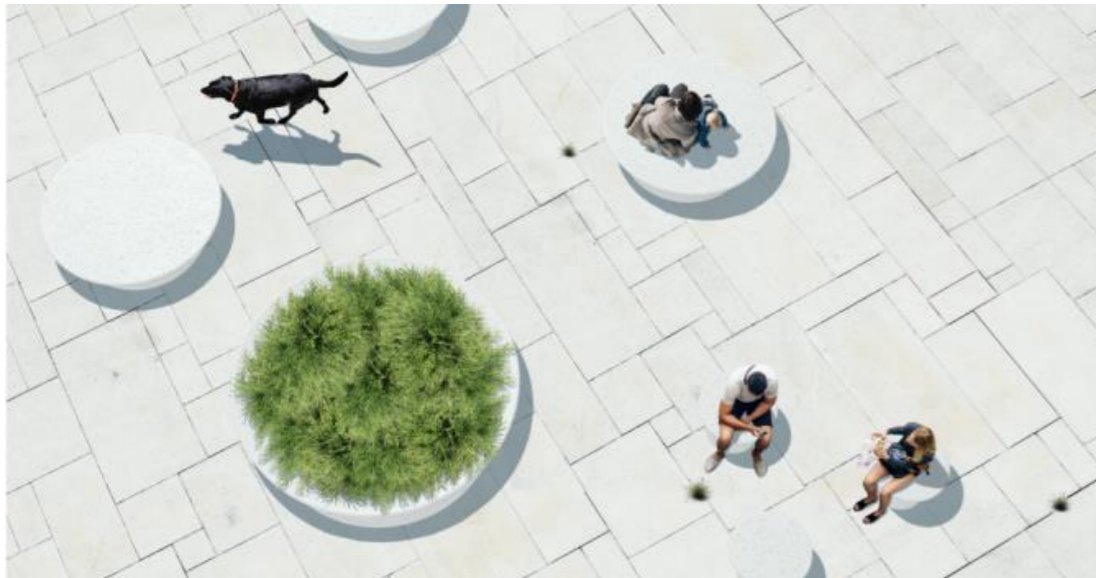
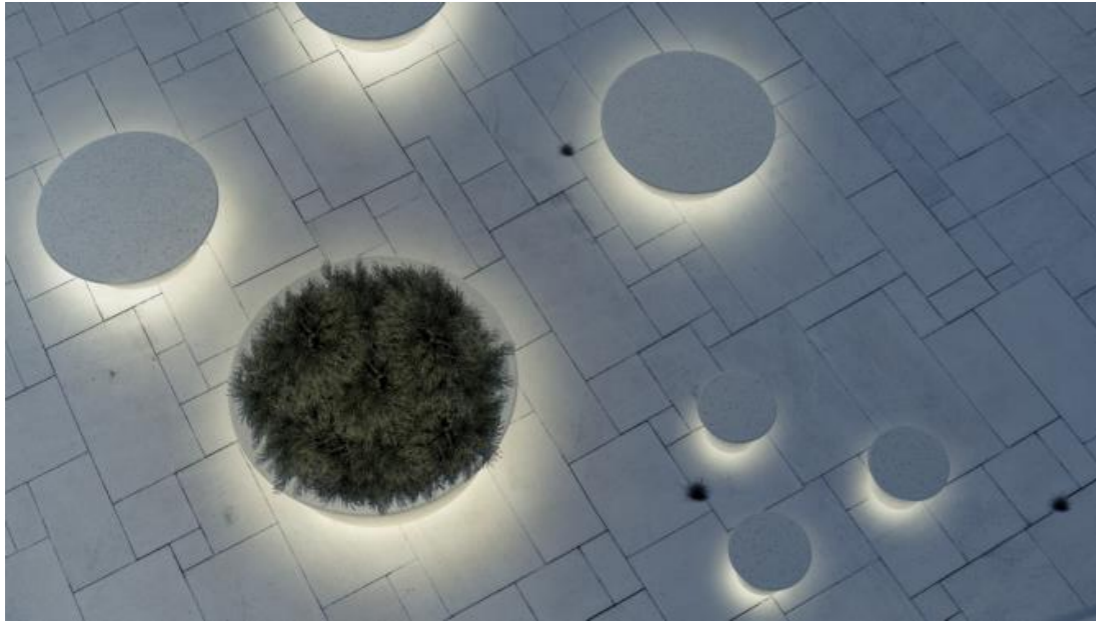

MOBILIARIO



Dimensions and weight Dimensiones y peso:	1810x650 mm H 550 mm 230 kg
Materials/Materiales:	UHPC (Ultra High Performance Concrete)
Finishes/Acabados:	Alfa - Natural smooth Alfa - Liso natural
Fixing/Fijación:	Freestanding Apoyo



MOBILIARIO

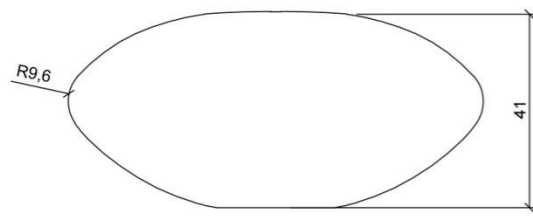
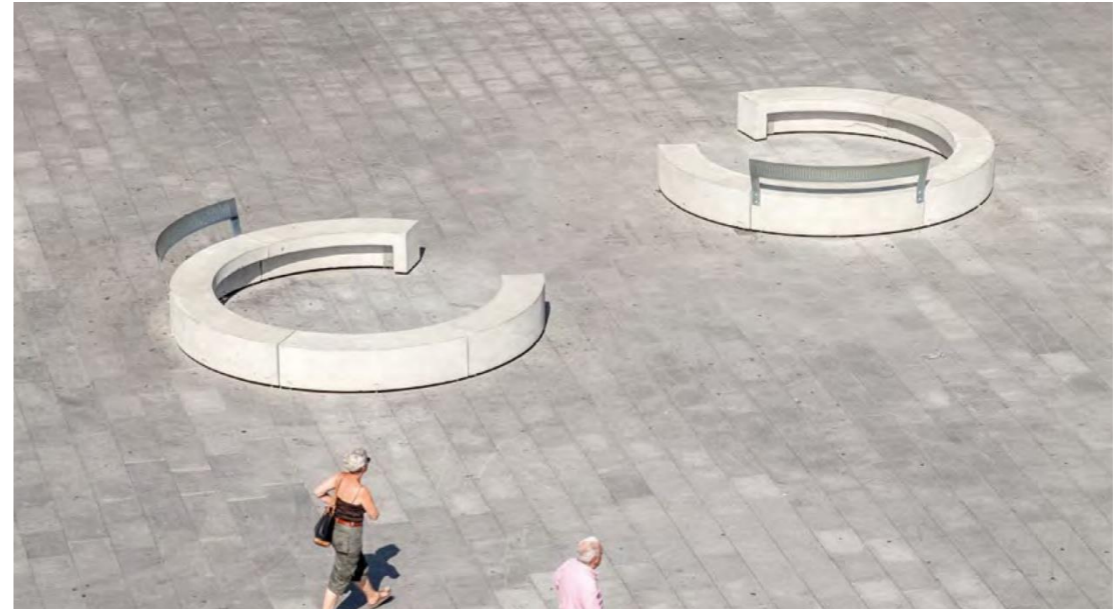

ALZADO / FRONT VIEW

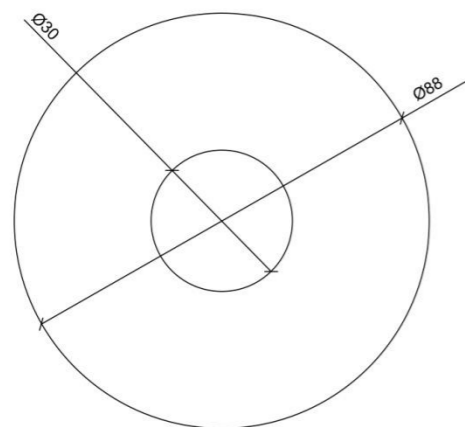

PLANTA / TOP VIEW

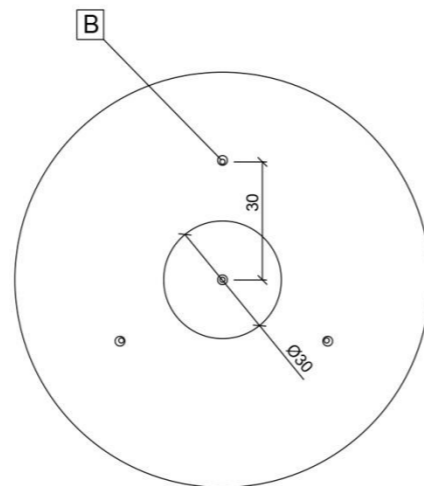

VISTA INFERIOR / BOTTOM VIEW



MOBILIARIO

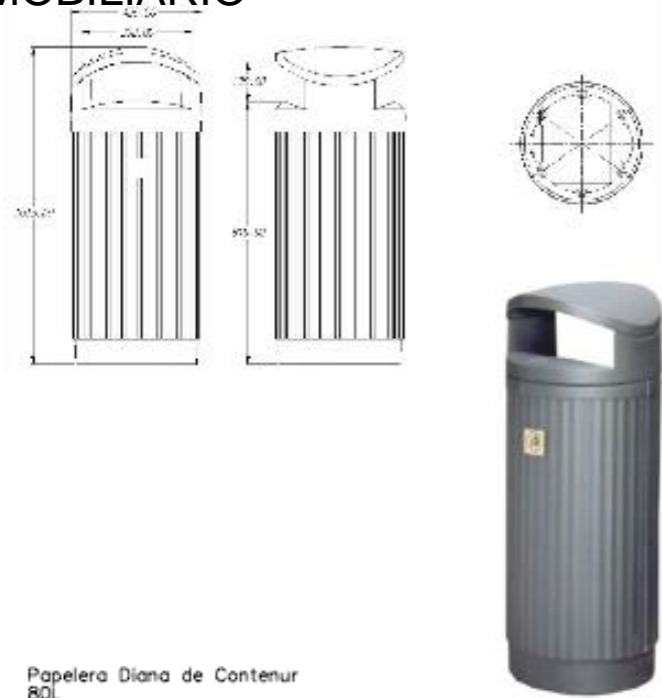

Papelerera Diana de Contener
80L
E. 1:20



altura 840 mm.
diámetro 350 mm.
peso 6 Kg.

Papelerera Prima Linea de Plastic Omnium
50L(Sobre poste)
E. 1:20



Papelerera Atenea de Contener
80L
E. 1:20

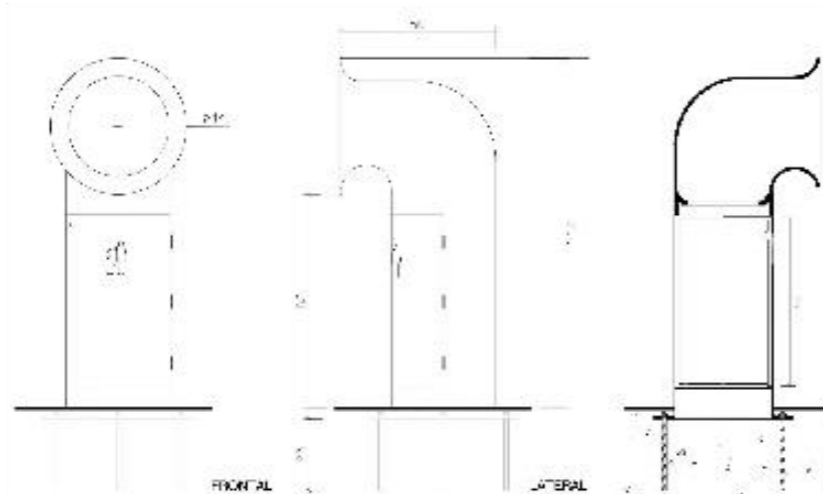

Papelerera Buzz de Escofet
E. 1:20

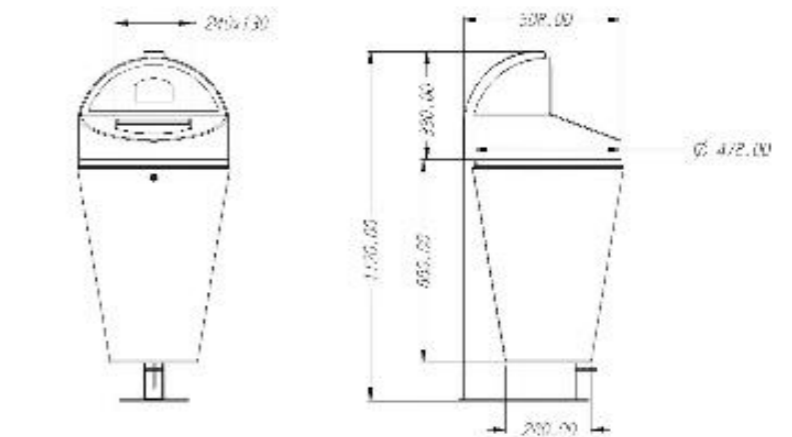

Papelerera canina Olimpica de Contener
E. 1:20



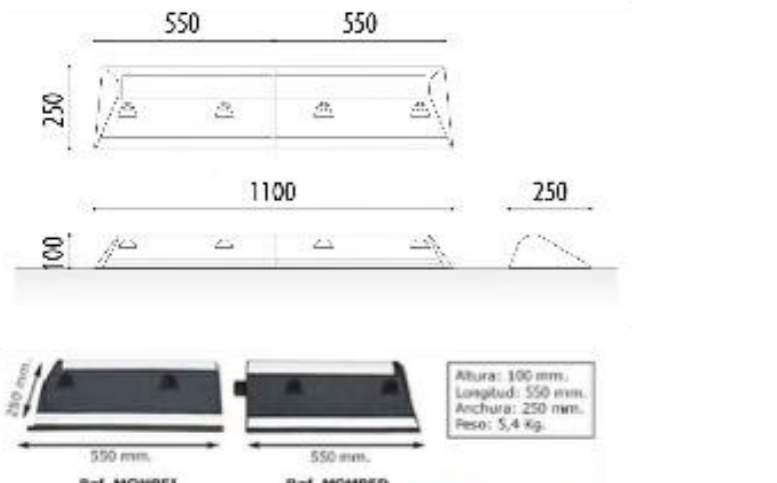

Altura: 100 mm.
Longitud: 550 mm.
Anchura: 250 mm.
Peso: 5,4 Kg.

Ref. **MONPEI** Ref. **MOMPED**

Lado ciclistas Lado vehículos

Separador vial modular asimétrico Mompe de ADO
E. 1:20

MEM DAS CITY FLUX:
Almendra: 495 mm.
Mura vial: 180 mm.
Mura total: 970 mm.
Espesor: 2,5 mm.

MEM DAS CITY PLUK:
Almendra: 495 mm.
Mura vial total: 300 mm.
Espesor: 2,5 mm.



Ref. **PCITY** Ref. **PCITYC**

Pilona City Reforzada de ADO
E. 1:20



Pilona luminosa City Reforzada Leds de ADO
E. 1:20



Ref. **APARCAI** Ref. **APARCAC**

Aparcabicis Universal de ADO
E. 1:20

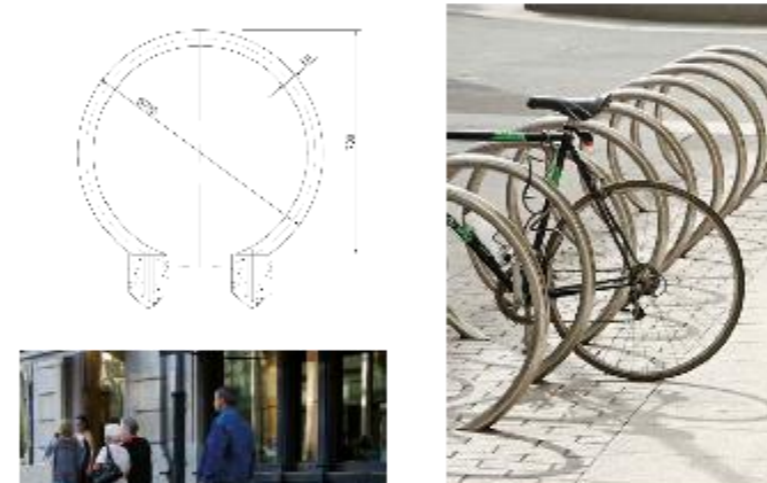

Aparcabicis ANEL de Setga
E. 1:20

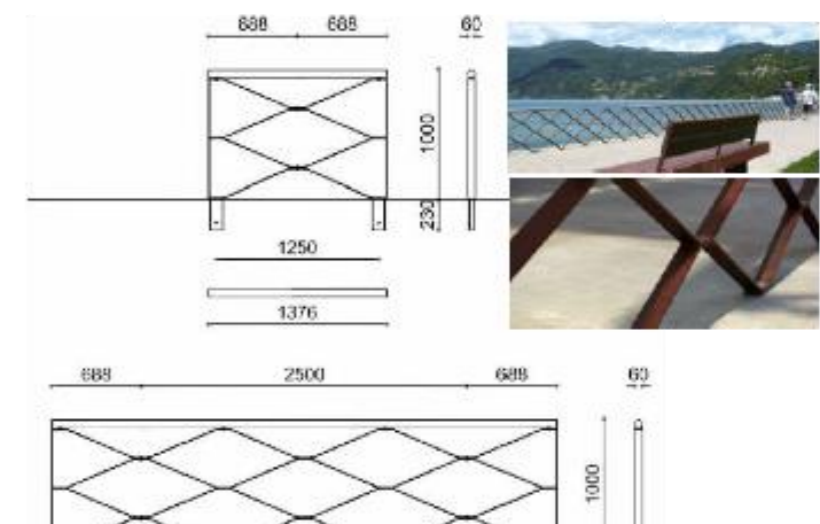

Barrera peatonal Gitter de Disset
1:20

PROYECTO DE CORREDOR TURÍSTICO VERDE PASEO DEL PRADO DE TUDELA

ZONA CANINA

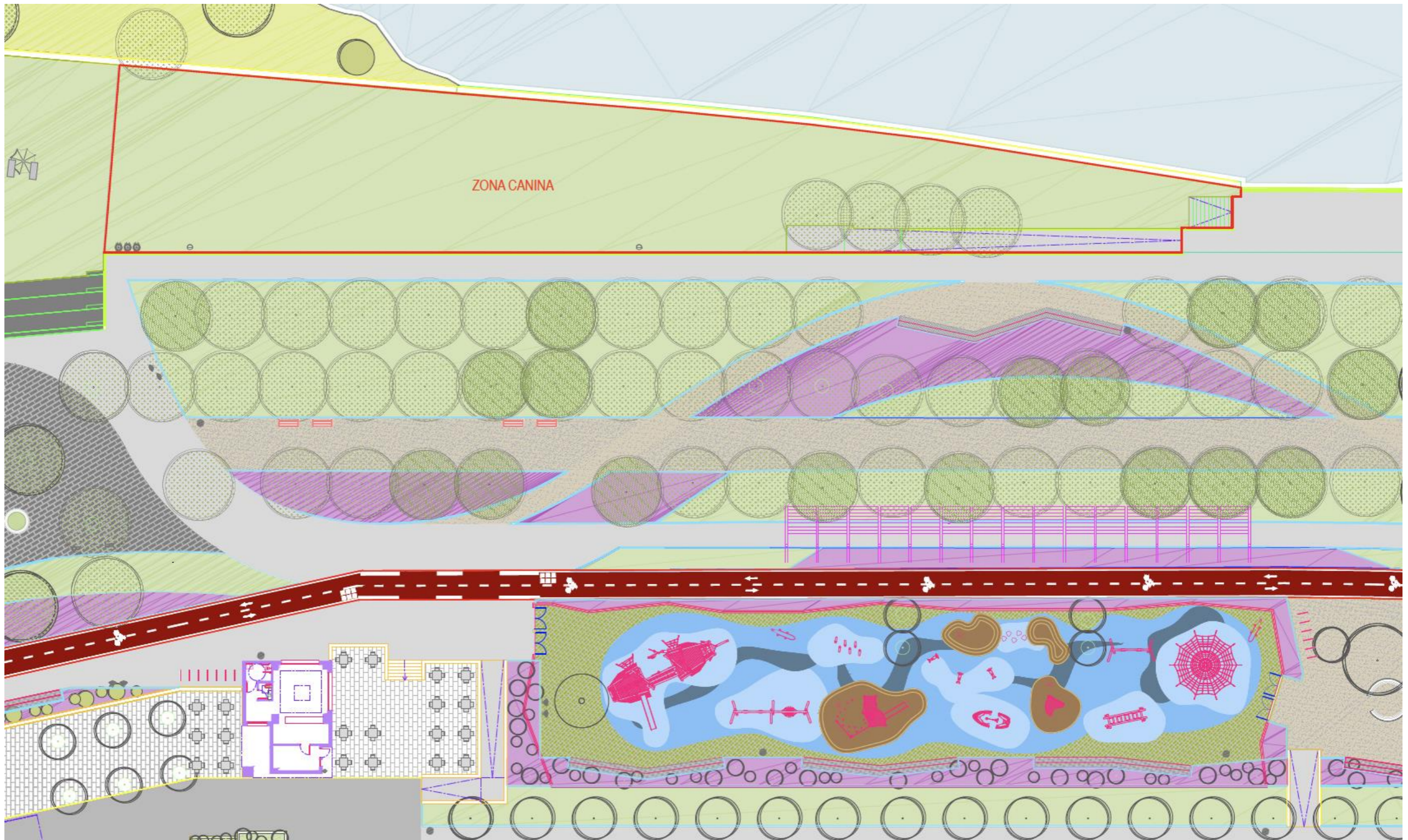

PRESUPUESTO

cima ingenieros S.L.

RESUMEN DE PRESUPUESTO DE EJECUCIÓN POR CONTRATA

PROYECTO DE CORREDOR VERDE TURÍSTICO PASEO DEL PRADO. TUDELA

		TURISMO MOVILIDAD SOSTENIBLE	ALUMBRADO PÚBLICO EFICIENTE	NUEVO APARCAMIENTO RIBOTAS	ACTUACIONES RESTANTES	GESTIÓN RESIDUOS	SEGURIDAD Y SALUD	TOTAL
Presupuestos de Ejecución Material		1.031.985,24	382.914,75	154.176,56	1.199.740,54	10.721,78	41.181,55	2.820.720,42
Gastos Generales y Beneficio Industrial	16,00%	165.117,64	61.266,36	24.668,25	191.958,49	1.715,48	6.589,05	451.315,28
S U M A S = Presupuestos de Ejecución por Contrata sin I.V.A.		1.197.102,88	444.181,11	178.844,81	1.391.699,03	12.437,26	47.770,60	3.272.035,70
I.V.A.	21,00%	251.391,60	93.278,03	37.557,41	292.256,80	2.611,83	10.031,83	687.127,50
S U M A S = Presupuestos Totales con I.V.A.		1.448.494,49	537.459,15	216.402,22	1.683.955,83	15.049,10	57.802,43	3.959.163,20